



1 de abril 2020

RE: Extension del Periodo de Comentarios de los Proyectos de Barrera Fronteriza para los condados Maverick y Val Verde

A Quien Corresponda:

La Oficina de Aduanas y Protección Fronteriza (CBP) está extendiendo la fecha límite de aportar más del público sobre los proyectos de barrera fronteriza en los condados de Maverick, Texas y Val Verde, Texas del Abril 15, 2020 hasta Friday a Mayo 15, 2020.

Dado el calendario actual para algunos proyectos, el periodo de comentarios se pudiera extender hasta las actividades de preconstrucción y construcción del muro fronterizo. Todos los comentarios recibidos serán tomados en cuenta y serán evaluados por el departamento de impacto cultural y ambiental de CBP y serán usados para identificar medidas que evitan o minimizan los impactos al máximo grado posible durante la duración de cada proyecto.

En el Condado de Maverick, CBP reemplaza aproximadamente dos (2) millas de barrera peatonal existente con una cerca nueva de bolardo de metal. En el Condado de Val Verde, CBP reemplazara aproximadamente dos (2) millas existentes de barrera peatonal con una cerca nueva de bolardos de metal. La barrera peatonal existente ya no cumple con las necesidades de las operaciones de La Patrulla Fronteriza.

Los proyectos también incluyen la instalación de un sistema de detección de suelo construcción de carreteras o renovación, y la instalación de alumbrado, que será soportado por una red eléctrica que incluye cámaras integradas. El diseño de la nueva cerca de bolardos de metal incluye 30 pies de bolardos de metal con un diámetro aproximado de 6" x 6".

Como Aportar Sus Comentarios

Comentarios e información serán aceptadas hasta el Viernes 15 de Mayo 2020. Comentarios deberá incluir datos e información que puedan ayudar el análisis del CBP de posibles impactos. Comentarios de gran ayuda son, basados en hecho, incluyen enlaces de estudios y datos, e incluyen información específica sobre posible impacto biológico, cultural, y recursos naturales. Si sabe de algún permiso, restricción, o requerimiento estatal, o local que la CBP deba saber por favor, de incluirlo.

Específicamente, CBP está buscando respuestas a las siguientes preguntas:

- Sabe usted de alguna amenaza o peligro a algún tipo de planta o especie animal dentro del area de construccion propuesta? Si es asi, donde?
- Tiene usted el conocimiento de actividades recreacionales que tomen lugar en área de construcción propuesta?

- Tiene usted el conocimiento de algún impacto a negocios? Donde estan ubicados esos negocios?
- Tiene usted el conocimiento de sitios culturales o históricas ubicadas dentro del area de construccion propuesta? Si es asi, donde?
- Prevé usted que sus actividades de dia cotidiano serán afectadas por el proyecto propuesto?
- Tiene usted el conocimiento de algún estudio, información o datos disponibles que puedan ayudar en el análisis del posible impacto ambiental en el área del proyecto propuesto?
- Tiene usted alguna recomendación de prácticas de construcción que los contratistas deban seguir para prevenir o minimizar algún impacto o daño?

Comentarios pueden ser enviados electrónicamente a CBP hasta el Viernes 15 de Mayo 2020 al correo DelRioComments@cbp.dhs.gov. Por Favor incluya “Condados Val Verde y Maverick Proyecto Barrera Fronteriza Marzo 2020” en el título de su correo. Todos los comentarios recibidos en respuesta a esta carta incluyendo nombres y direcciones de aquellos que comenten seran expediente público. Por favor indique el área específica relevante a su comentario.

También puede enviar cualquier tipo de comentario, pregunta, o preocupación a la siguiente dirección:

U.S. Customs and Border Protection
U.S. Border Patrol Headquarters
1300 Pennsylvania Ave. 6.5E Mail Stop 1039
Washington, D.C. 20229-1100

Sinceramente,



Paul Enriquez
Acquisition, Real Estate and Environmental Director
Infrastructure Program,
Program Management Office Directorate,
U.S. Border Patrol

Adjunto: Mapas de la Barrera Fronteriza en los Condados Maverick y Val Verde



Mapa de la Barrera Fronteriza en el Condado Maverick

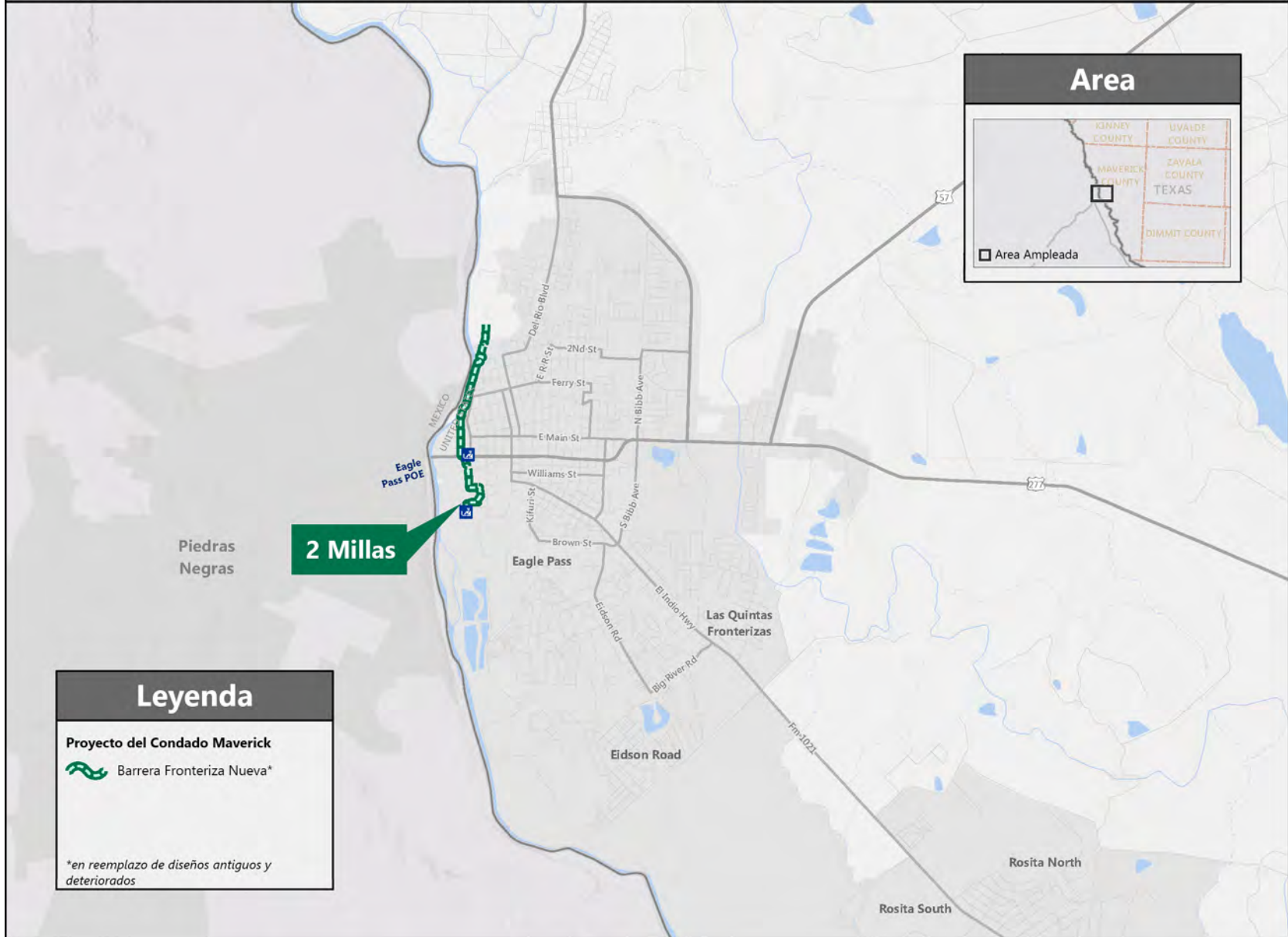



Mapa de la Barrera Fronteriza en el Condado Val Verde

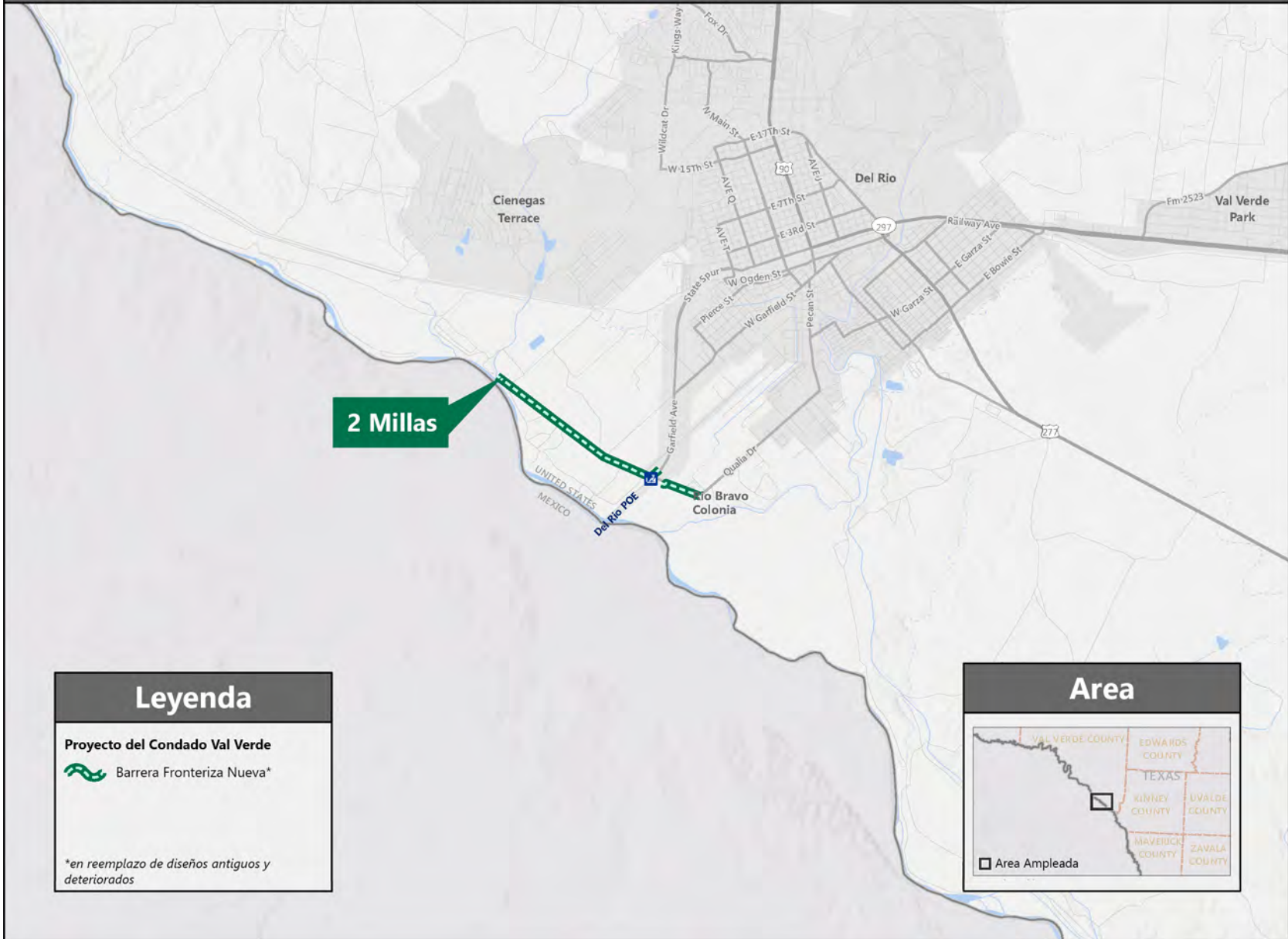

2 Millas

Leyenda

Proyecto del Condado Val Verde

Barrera Fronteriza Nueva*

**en reemplazo de diseños antiguos y deteriorados*

Area

Area Ampleada