



1 de abril 2020

**RE: Extensión del Periodo de Comentarios de los Proyectos de Barrera Fronteriza en los condados El Paso, Doña Ana, y Luna**

A Quien Corresponda:

La Oficina de Aduanas y Protección Fronteriza (CBP) está extendiendo la fecha límite de aportar más del público sobre los proyectos de barrera fronteriza en los condados El Paso, Texas, Doña Ana, New Mexico, y Luna, New México del Abril 15, 2020 hasta Friday a Mayo 15, 2020.

Dado el calendario actual para algunos proyectos, el periodo de comentarios se pudiera extender hasta las actividades de preconstrucción y construcción del muro fronterizo. Todos los comentarios recibidos serán tomados en cuenta y serán evaluados por el departamento de impacto cultural y ambiental de CBP y serán usados para identificar medidas que evitan o minimizan los impactos al máximo grado posible durante la duración de cada proyecto.

CBP está construyendo proyectos de barrera fronteriza de aproximadamente 57 millas, incluyendo áreas donde la barrera existente ya no cumple las necesidades operacionales de La Patrulla Fronteriza.

- En el Condado de El Paso, Texas, CBP reemplaza aproximadamente 38 millas de existente peatonales y aproximadamente tres(3) millas de barrera secundaria con una cerca nueva de bolardos de metal.
- En el Condado de Doña Ana, New Mexico, CBP reemplazara aproximadamente (7) millas de barrera peatonal existente con una cerca nueva de bolardos de metal y construirá aproximadamente una (1) milla de cerca nueva de bolardos de metal.
- En el Condado de Luna, New Mexico, CBP reemplaza aproximadamente seis (6) millas de barrera peatonal existente con una cerca nueva de bolardos de metal y construirá m aproximadamente dos (2) millas de cerca nueva de bolardo de metal.

Los proyectos también incluyen la instalación de un sistema de detección de suelo, construcción de carreteras o renovación y la instalación de alumbrado que será soportado por una red eléctrica y incluye cámaras integradas. El diseño de la nueva cerca de bolardos de metal incluye 30 pies de bolardos de metal con un diámetro aproximado de 6" x 6".

**Como Aportar Sus Comentarios**

Comentarios e información serán aceptadas hasta el Viernes 15 de Mayo del 2020. Comentarios deberá incluir datos e información que puedan ayudar el análisis del CBP de posibles impactos. Comentarios de gran ayuda son, basados en hecho, incluyen enlaces de estudios y datos, e incluyen información específica sobre posible impacto biológico, cultural, y recursos naturales. Si sabe de algún permiso, restricción, o requerimiento estatal, o local que la CBP deba saber por favor, de incluirlo.

Específicamente, CBP está buscando respuestas a las siguientes preguntas:

- Sabe usted de alguna amenaza o peligro a algún tipo de planta o especie animal dentro del area de construccion propuesta? Si es asi, donde?
- Tiene usted el conocimiento de actividades recreacionales que tomen lugar en área de construcción propuesta?
- Tiene usted el conocimiento de algún impacto a negocios? Donde estan ubicados esos negocios?
- Tiene usted el conocimiento de sitios culturales o históricas ubicadas dentro del area de construccion propuesta? Si es asi, donde?
- Prevé usted que sus actividades de dia cotidiano serán afectadas por el proyecto propuesto?
- Tiene usted el conocimiento de algún estudio, información o datos disponibles que puedan ayudar en el análisis del posible impacto ambiental en el área del proyecto propuesto?
- Tiene usted alguna recomendación de prácticas de construcción que los contratistas deban seguir para prevenir o minimizar algún impacto o daño?

Comentarios pueden ser enviados electrónicamente a CBP hasta el Viernes, 15 de Mayo del 2020 al correo [ElPasoComments@cbp.dhs.gov](mailto:ElPasoComments@cbp.dhs.gov) por favor incluya ““El Paso, Doña Ana, and Luna Counties Proyecto de Barrera Fronteriza Marzo 2020”” en el título de su correo. Todos los comentarios recibidos en respuesta a esta carta incluyendo nombres y direcciones de aquellos que comenten seran expediente público. Por favor indique el área específica relevante a su comentario.

También puede enviar cualquier tipo de comentario, pregunta, o preocupación a la siguiente dirección:

U.S. Customs and Border Protection  
U.S. Border Patrol Headquarters  
1300 Pennsylvania Ave. 6.5E Mail Stop 1039  
Washington, D.C. 20229-1100

Sinceramente,



Paul Enriquez  
Acquisition, Real Estate and Environmental Director  
Infrastructure Program, Program Management Office Directorate,  
U.S. Border Patrol

Adjunto: Mapas de la Barrera Fronteriza en los Condados El Paso, Doña Ana, y Luna



### Mapa de la Barrera Fronteriza en el Condado Luna

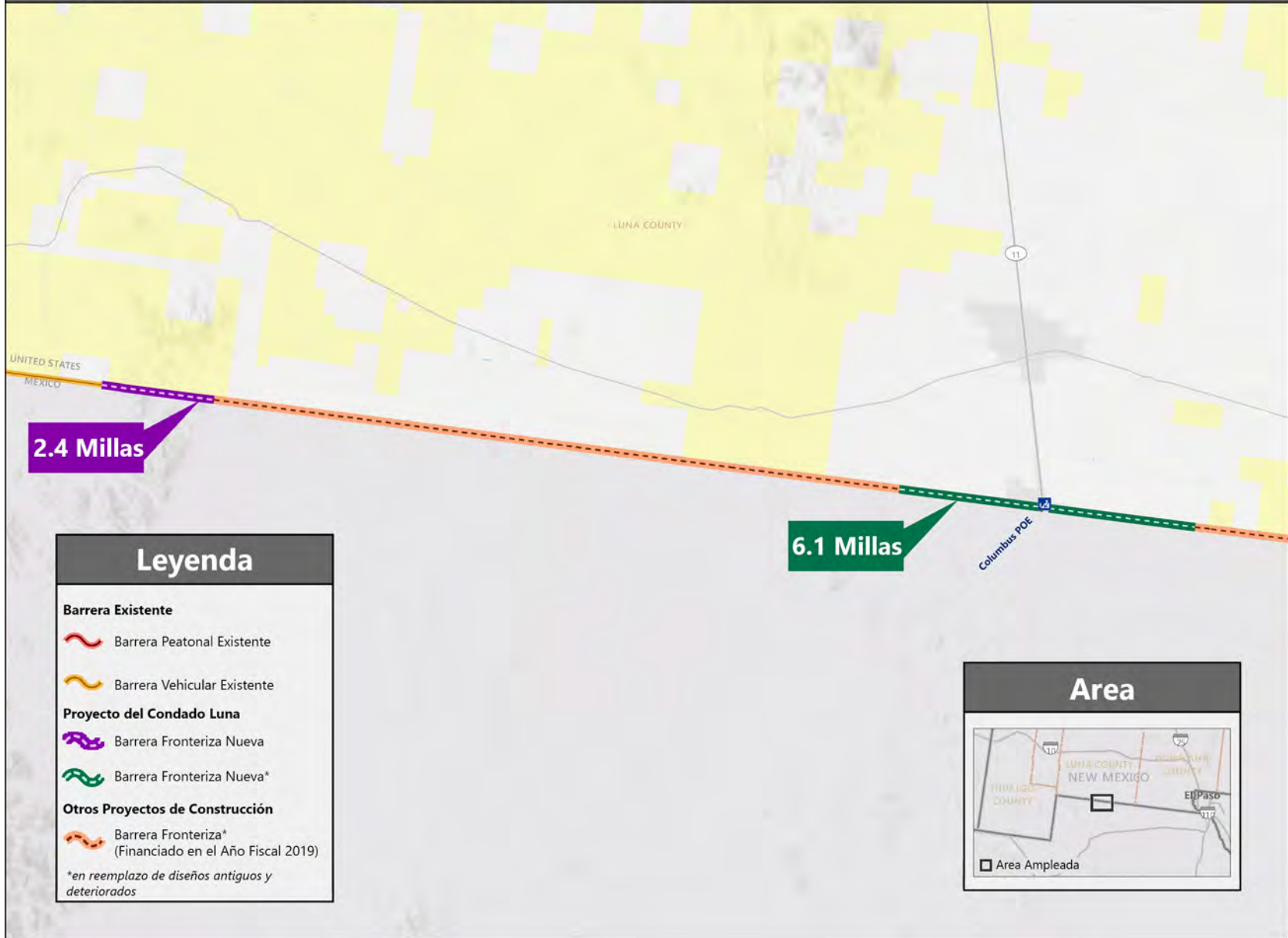



### Mapa de la Barrera Fronteriza en los Condados Doña Ana y El Paso

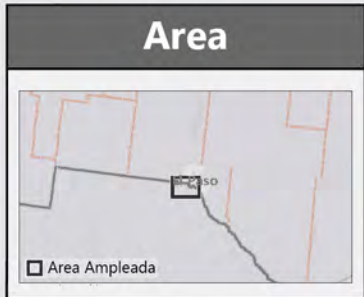
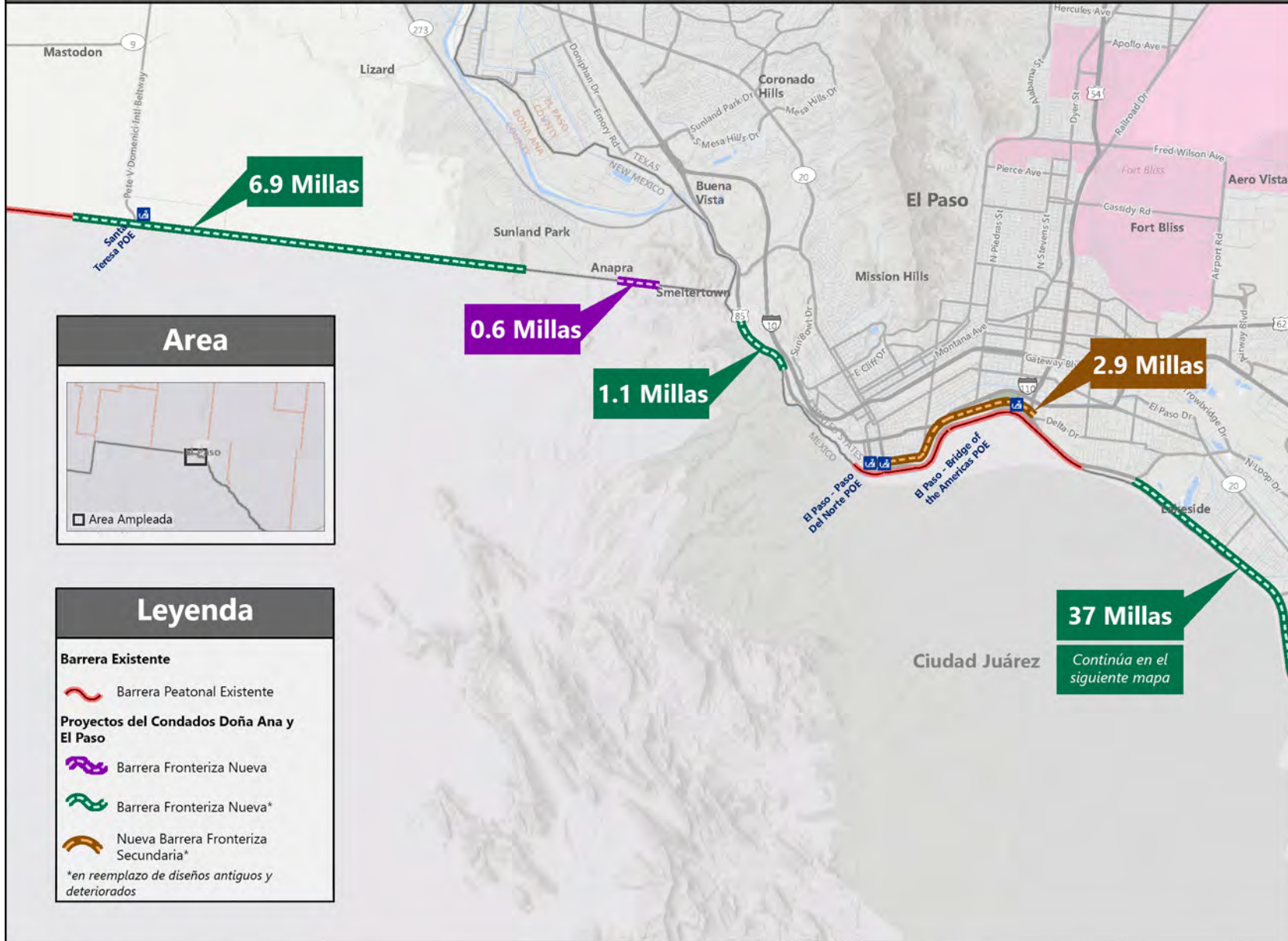

**Leyenda**

**Barrera Existente**

- Barrera Peatonal Existente

**Proyectos del Condados Doña Ana y El Paso**

- Barrera Fronteriza Nueva
- Barrera Fronteriza Nueva\*
- Nueva Barrera Fronteriza Secundaria\*

\*en reemplazo de diseños antiguos y deteriorados



### Mapa de la Barrera Fronteriza en el Condado El Paso

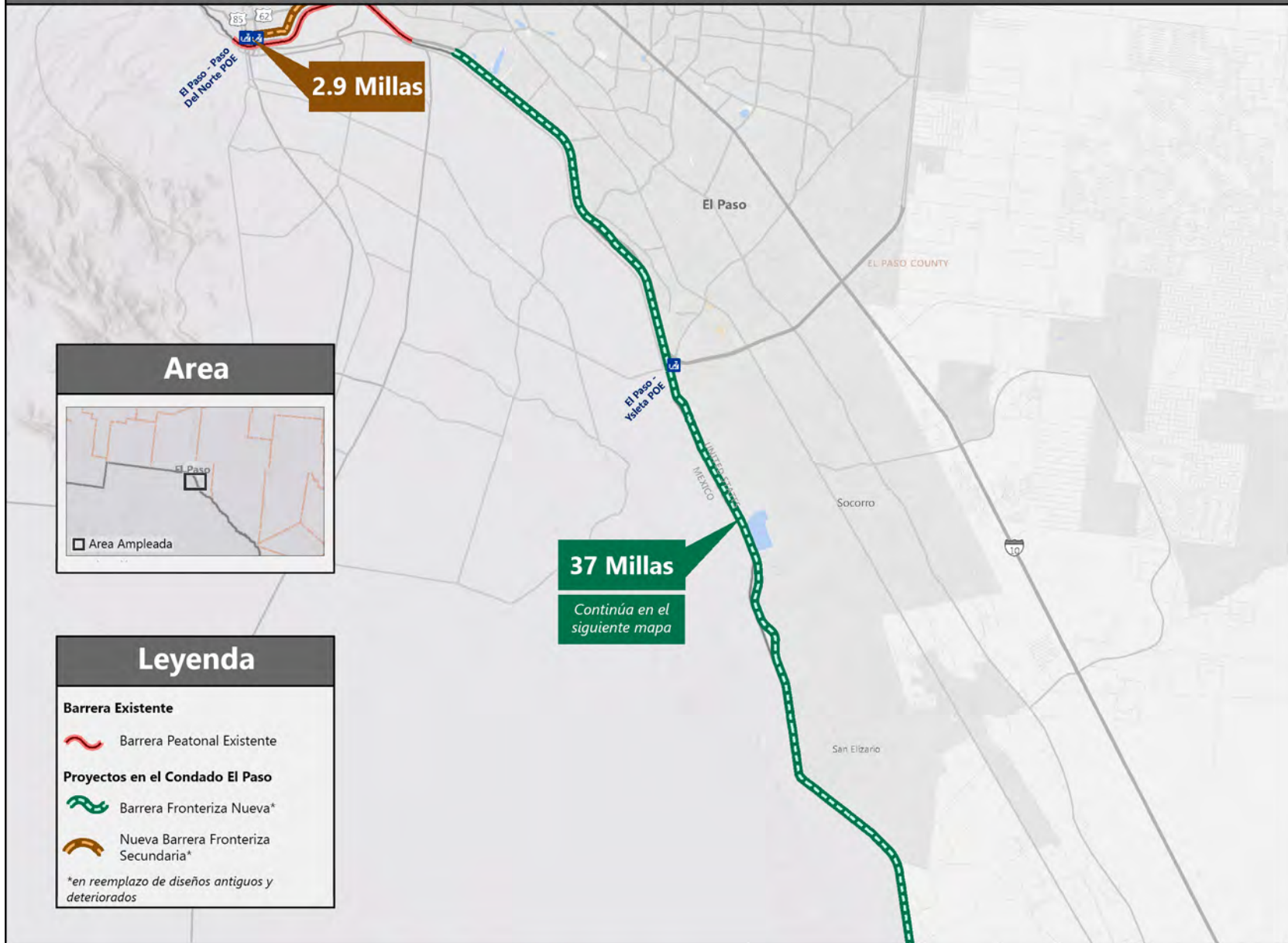



### Mapa de la Barrera Fronteriza en el Condado El Paso

